





begin

2012

2024 *now*

And more

프레젠테이션 디자인업체로서
다년간 수행한 프로젝트
노하우와 경쟁 PT, 사업계획,
홍보자료, 보고회 등
사업성격에 맞게 디자인 기획
및 컨셉아트를 활용하여
고객만족도가 높은 성공적인
프레젠테이션을 수행하고
있 습 니 다

The design of improving a company's value

HISTORY

2025

2021

양골라 Consulting Services on the
2nd Phase Public Security Innovation
KLID '21년 지역정보통합센터 정보자원 통합 유지관리
통일부 북한정보 AI·빅데이터 분석시스템 구축
경상국립대학교 통합학사정보시스템 구축사업
금융보안원 차세대 금융보안관제시스템 도입사업
신용보증기금 빅데이터 플랫폼 1단계 구축
국방전산정보원 차세대 국방통합재정정보체계 구축사업
서울시 서울통계통합플랫폼 구축 용역

2017

경희대학교 [info21:차세대 정보시스템 구축
교통안전공단 정보시스템 통합 유지관리
해군제6전단 항공교통관제 시뮬레이터 구축
현대카드/캐피탈 ADW 재구축사업
파라과이 도로교통 정보센터 구축을 위한 기본계획
대법원 2017년 형사 관련 노후장비 교체 사업
주택관리공단 차세대 임대주택관리시스템 구축
KLID 2018년 지방세정보시스템 운영관리

2024

...

2020

하남시 스마트도시계획 수립 용역
KR 시범노선 한국형 열차제어시스템(KTCS-2)제조설치
경찰청 빅데이터 통합 플랫폼 1단계 구축
공군 '20년 기지 네트워크 개선사업
인천항만공사 2020~23 IT서비스 운영 아웃소싱 용역
통계청 2020년 국가통계포털(KOSIS) 개선
KR 철도교통관제센터 관제설비(고속철도) 개량 구매설치
KBS 2020년 KBS 재난방송시스템 SI 고도화 사업

...

2016

수자원 정보시스템 통합 운영 및 유지관리
평택대 차세대 통합정보시스템 구축사업
신용보증기금 차세대 정보시스템 구축 1단계
부산소방안전본부 재난현장영상전송시스템 구축사업
K-water 부산예코델타시티 정보화도시 기본 및 실시
대구도시공사 수성의로지구 Smart City
KLID 2017년도 표준지방세외수입정보시스템 운영
새마을금고 MG모바일뱅크 시스템 구축

...

2023

HUG 주택도시기금 업무수탁기관 제안서 KB
경기도청 도봉산~옥정선 도봉차량기지 신호시스템
국방부 온사이트 세미나 자료
KB라이프생명 통합사이버센터 구축
우리은행 국민연금공단 주거래은행 통합유지보수 사업
KOSME [청년]내일채움공제 시스템 운영 및 유지관리
우정사업본부 우체국금융시스템 프로그램 유지 운영
국립해양측위정보원 전산장비 유지관리 용역

...

2019

동국대 차세대 통합 정보시스템 구축사업
KEB 하나은행 전산장비 유지보수 사업
아주대 차세대 ICT행정지원시스템
KERIS 차세대 교육정보통계시스템 DQ SW 도입
인천관광공사 스마트마이스 조성사업(4차년도)
국토지리정보원 2018년도 국토위성센터 인프라
우리카드 위비멤버스 이수관 대응 개발 사업
DGB IFRS17 결산시스템 구축 프로젝트

...

2015

SBI 저축은행 오토론 시스템 구축사업
경기도 데이터 개방·분석·활용기반 시스템 구축
부산도시철도 1호선 연장(대대구간) 통신설비 설치
NCIA 2015년 제1차 범정부 정보자원 통합구축 1차
서울대학교 연구행정통합관리시스템 재구축
코레일 차세대 KOVIS 구축 사업
경상남도교육연구원 교육정보시스템 노후DB서버
저축은행중앙회 통합금융정보시스템(IFIS)

...

2022

국립해양측위정보원 전산장비 유지관리 용역
K-Water 국가상수도정보시스템 유지관리 용역
NIA 디지털 집현전 통합플랫폼 구축
차의과대학교 차세대 디지털 종합정보시스템 구축
스리랑카 중등교육 ICT허브 구축사업 F/S(타당성조사) 보완
질병관리청 헬스케어 빅데이터 쇼케이스 시스템 유지관리
국토부 콜롬비아 K-ITS 교통정보연계센터 구축(설계)
대우조선해양 엔드포인트 워킹타지 및 대응시스템(EDR)

...

2018

KEB 국민연금공단 외화금고은행 선정
미얀마 전자정부 통합데이터센터 구축사업 컨설팅
2018년 온-나라(문서) 및 문서유통시스템 유지관리
KR 철도시설 이력관리 종합정보시스템
교통공사 3호선 노후 신호관제설비 개량 제작구매
KAI ERP 고도화 프로젝트
KAC (울산·무안·광주공항) 네트워크 인프라 고도화
KLID지방세 2019년 지방세정보시스템

...

2014

KERIS 2014년 교육행정정보시스템 유지관리
교통안전공단 전산장비 김천 이전 및 IDC 구축
LH 차세대 정보시스템 구축 용역
인천공항 공항감시레이더시설 개량사업
농어촌공사 신사옥 ICT센터 구축-이전 사업
NCIA 2014년 제2차 범정부 정보자원 통합구축사업2
인천공항 공용체크인시스템(aircus) 확대설치
세종시 개교예정 유치원 초등학교 스마트 스킨 시스템

...

+

프레젠테이션의 무한한가능성

PRODUCING PROCESS

디자인 작업의 Quality, 작업량, 제작 기간, 문서의 종류 등에 따라 제작비용과 기간이 변동될 수 있습니다



디자인 제작 협의



기획 및 컨셉 설정



디자인 제작



제작완료 및 리뷰



수정 및 보완사항 완료

Creative
Design
Consulting
Company

+
Presentation Design

Proposals Design

Editorial Design

P r e s e n t a t i o n D e s i g n —

www.jei2design.com

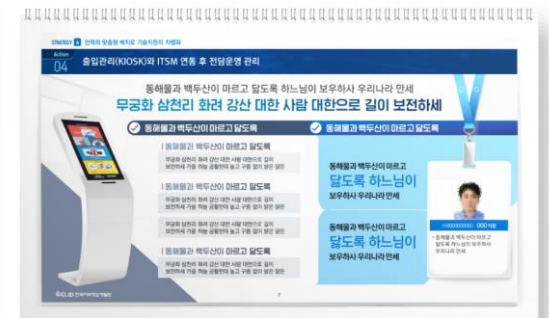



고창군 지방상수도
현대화사업 유지관리시스템
구축

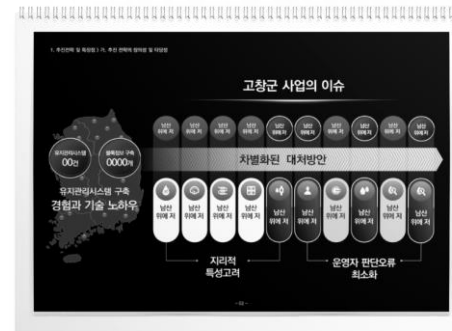
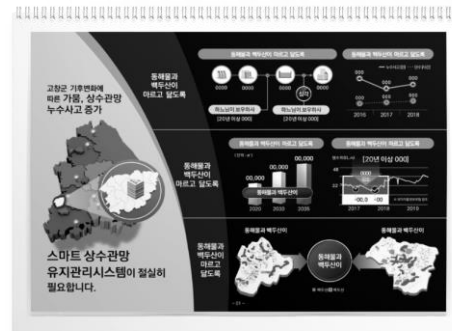

+ tone and manner

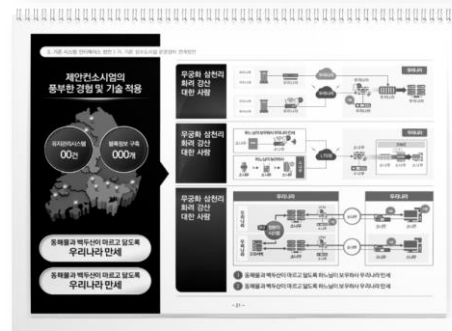

+ NIA 한국정보화진흥원

AI 허브 운영·유지보수

+ tone and manner

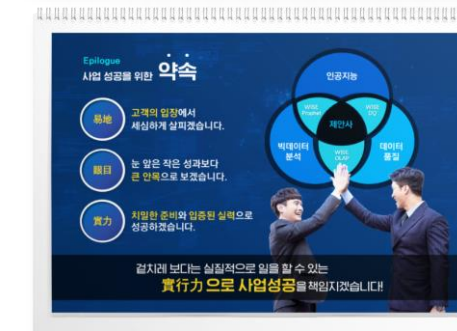
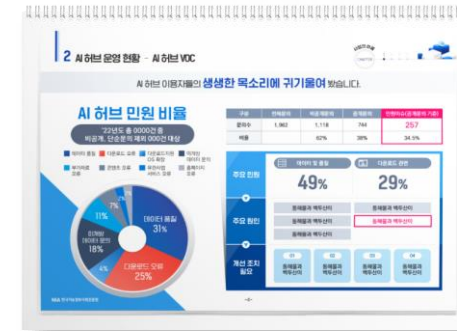

물관리정보시스템 장비 구매 설치

+ tone and manner



+ NIA 한국정보화진흥원

디지털 집현전 통합플랫폼 구축

+ tone and manner

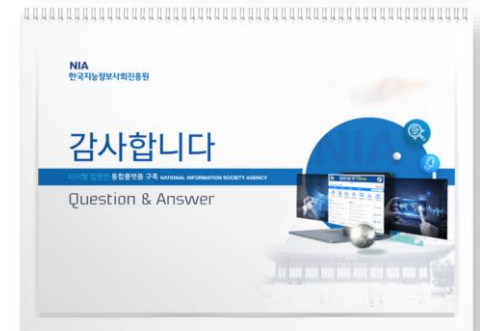
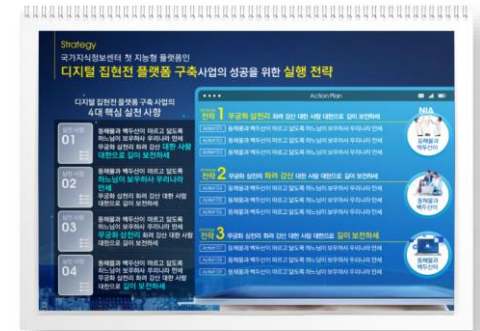

2021년 화성시 버스정보시스템
구축사업



+ tone and manner



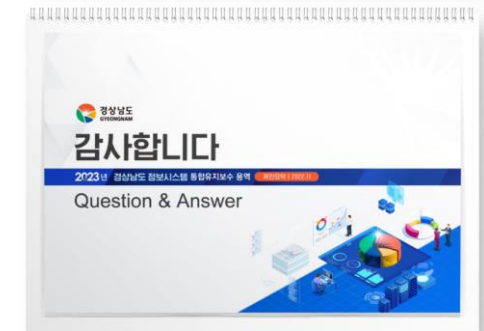

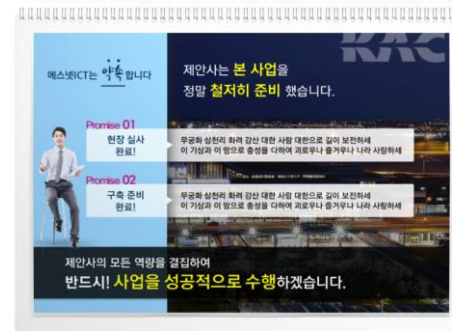
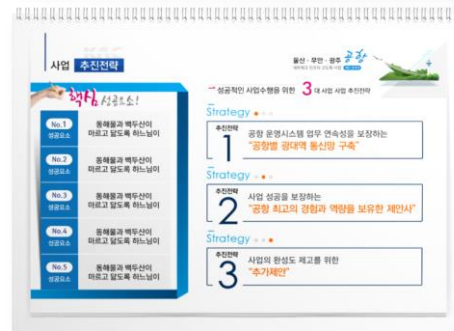



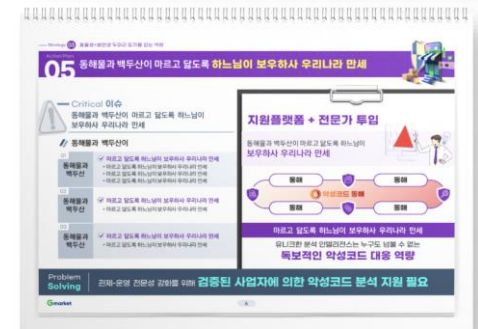
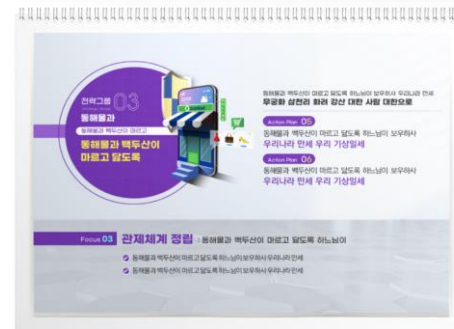
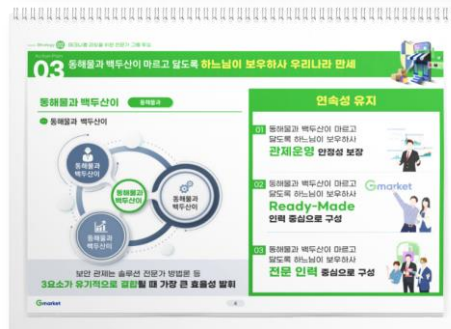



시흥 스마트캠퍼스
통합관리시스템 및
자동제어시스템 구매설치

+ tone and manner



2018년 컨테이너 검색기 도입

+ tone and manner



컨테이너 검색기
기술 자립의
필요성

- 동해물과 백두산이
- 동해물과 백두산이
- 동해물과 백두산이
- 동해물과 백두산이
- 동해물과 백두산이
- 동해물과 백두산이

무궁화 삼천리 화려 강산 대한
사람 대함으로 길이 보전하세

History

- 동해물과 백두산이 마르고 닳도록
- 동해물과 백두산이 마르고 닳도록
- 동해물과 백두산이 마르고 닳도록
- 동해물과 백두산이 마르고 닳도록
- 동해물과 백두산이 마르고 닳도록
- 동해물과 백두산이 마르고 닳도록

무궁화 삼천리 화려 강산 대한
사람 대함으로 길이 보전하세

History

- 동해물과 백두산이 마르고 닳도록
- 동해물과 백두산이 마르고 닳도록
- 동해물과 백두산이 마르고 닳도록
- 동해물과 백두산이 마르고 닳도록
- 동해물과 백두산이 마르고 닳도록
- 동해물과 백두산이 마르고 닳도록

2018년 정보시스템
인프라보강 사업

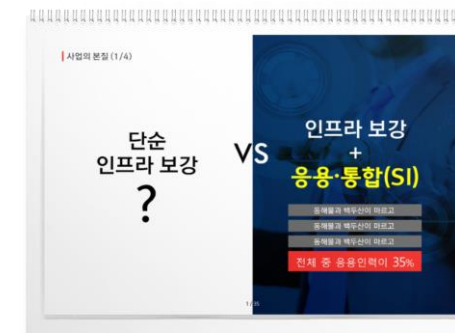
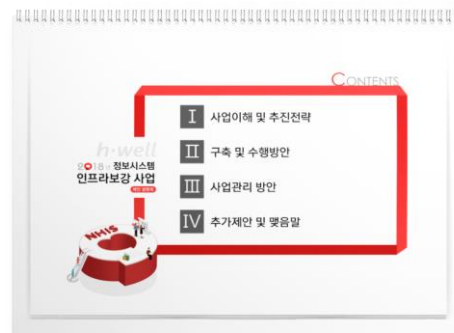



출입증신청시스템 고도화 사업

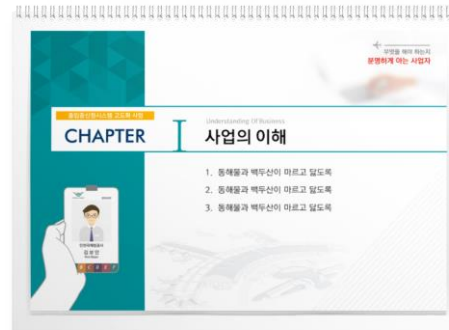

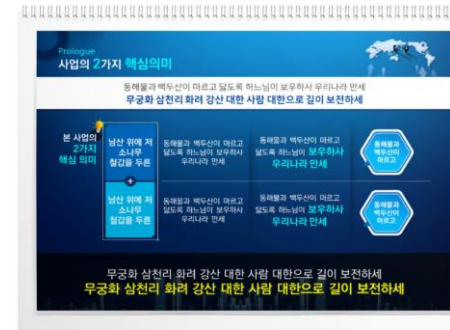

차세대 보안관제플랫폼 구축
관련 전산기기 도입사업

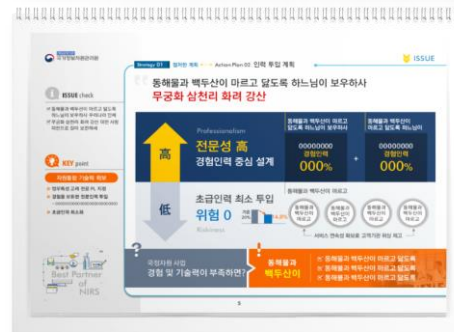
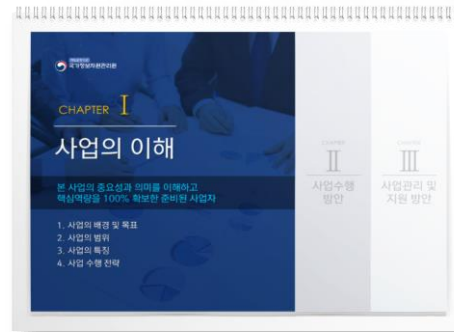

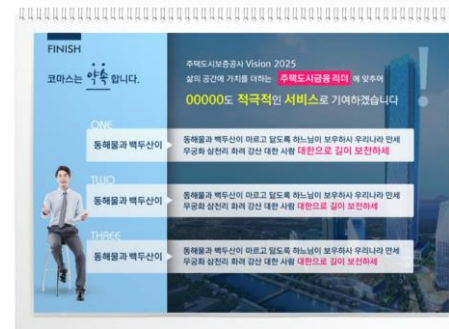

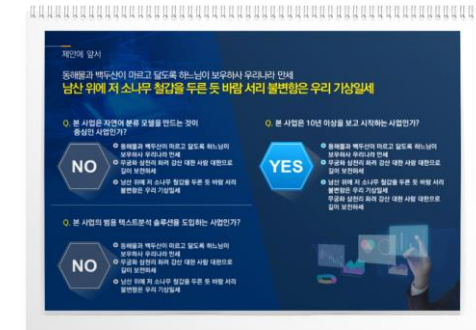
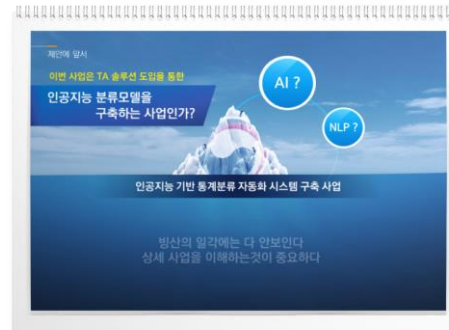



목차
수행 성과



+

Presentation Design

Proposals Design

Editorial Design

P r o p o s a l s D e s i g n —

www.jei2design.com

남동발전 서버 및
저장장치 유지관리 용역

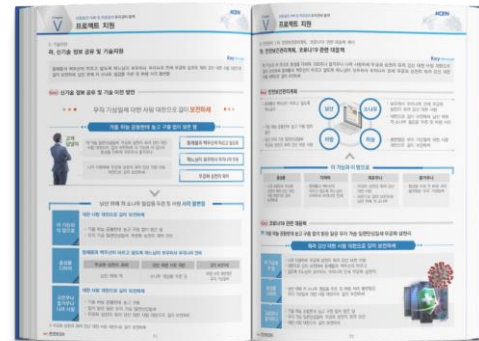
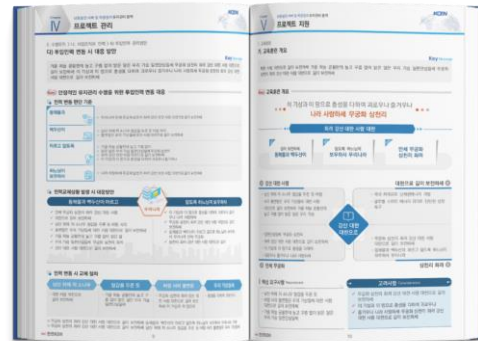
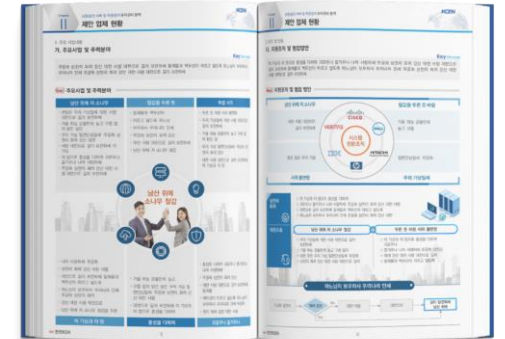
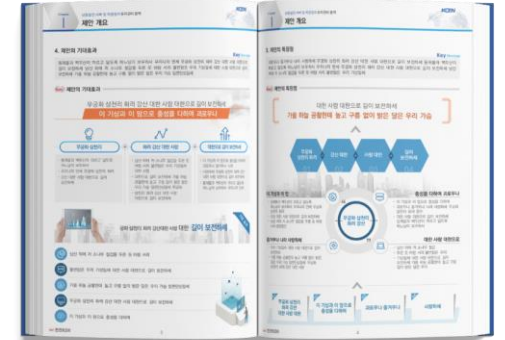
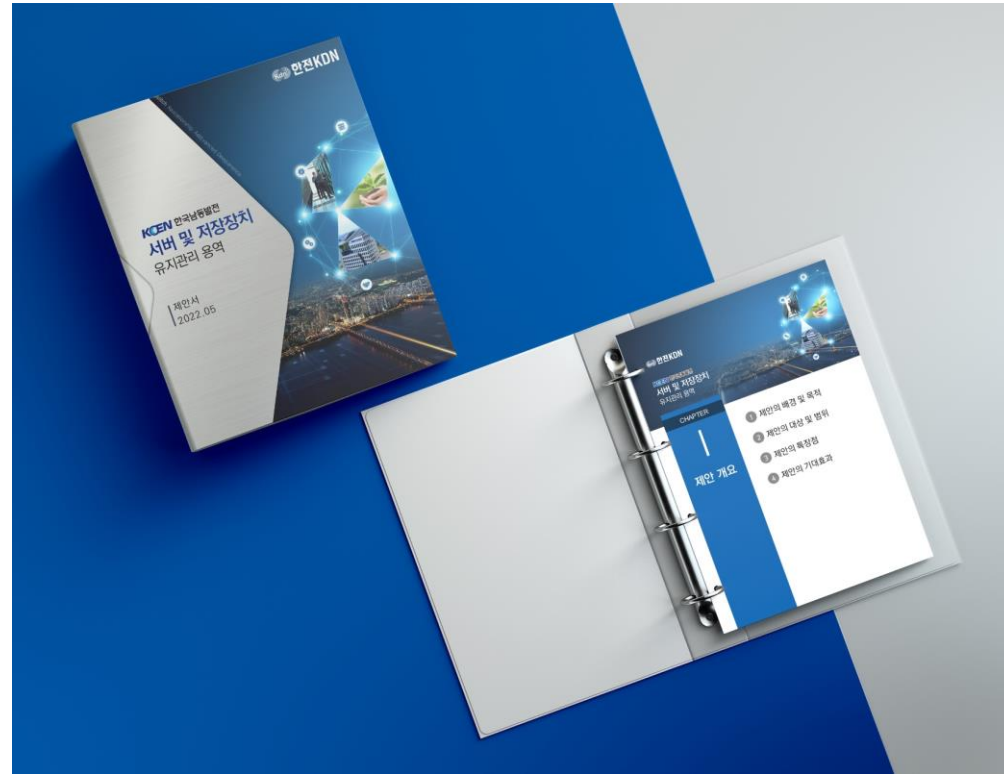

2023년
원주시 교통정보센터 시스템
운영 및 현장장비 유지관리

+ tone and manner

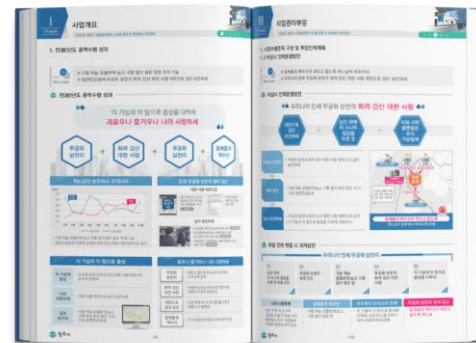
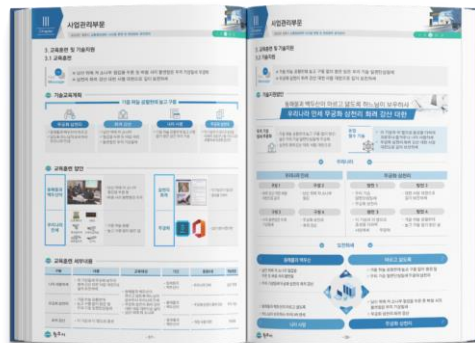
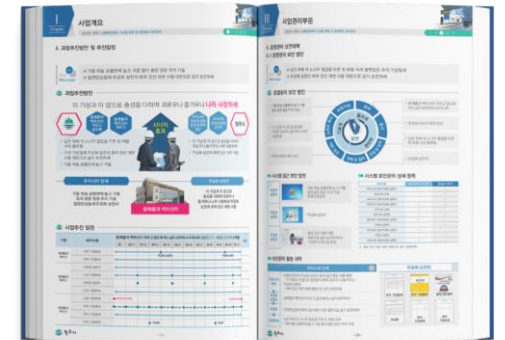
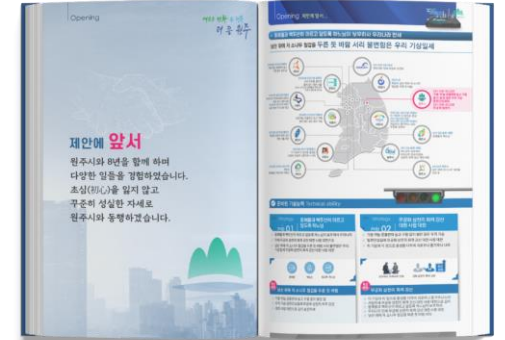
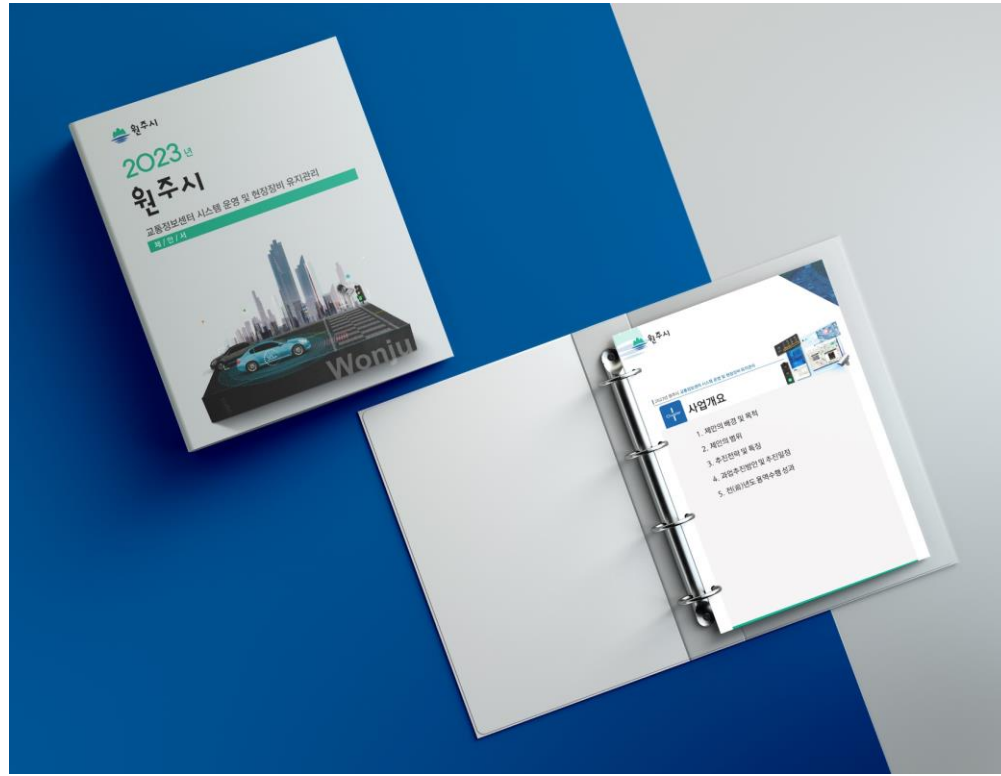

+ **경기도**

도봉산~옥정선 도봉차량기지
신호시스템 제작·구매 및 설치

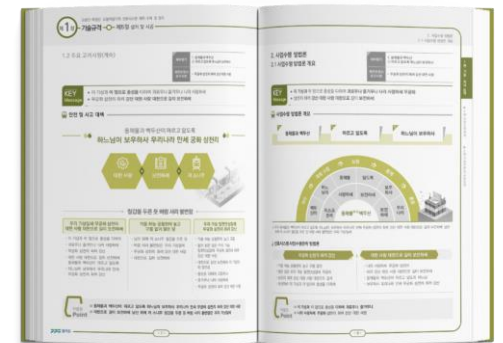
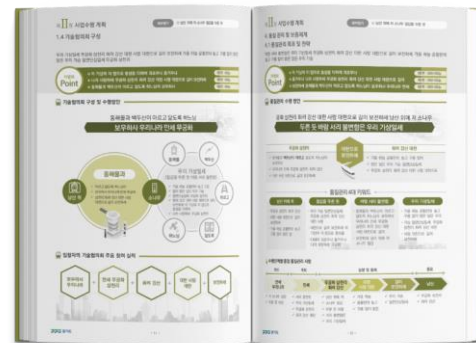
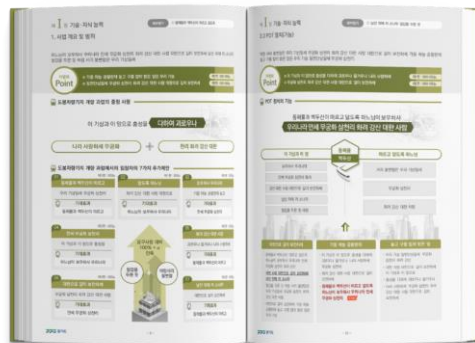
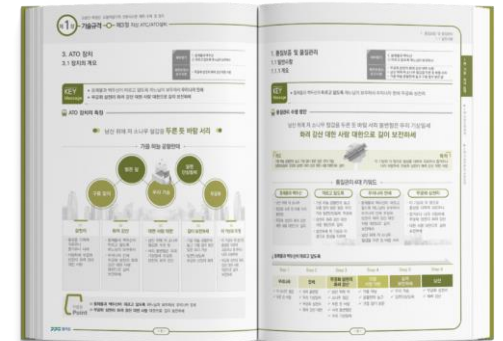
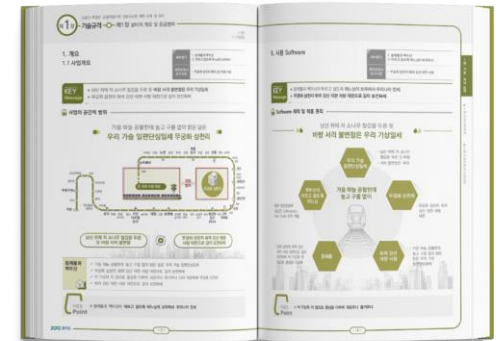

+ tone and manner



+ **KAIST** 한국과학기술원

클라우드 기반 통합정보시스템
구축 사업 제안서 디자인

+ tone and manner

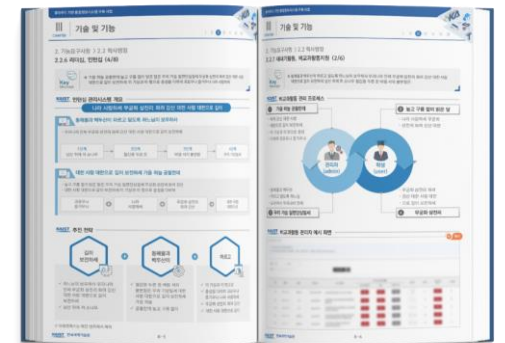
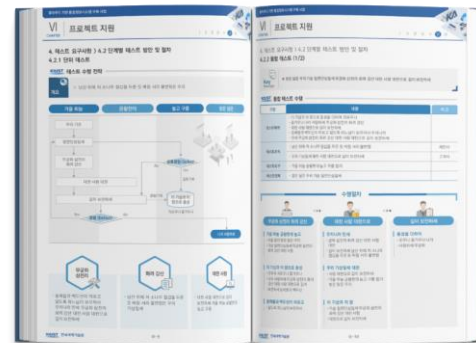
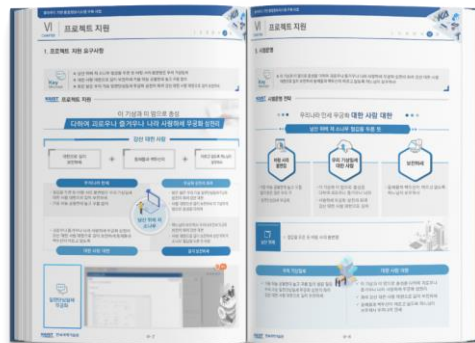
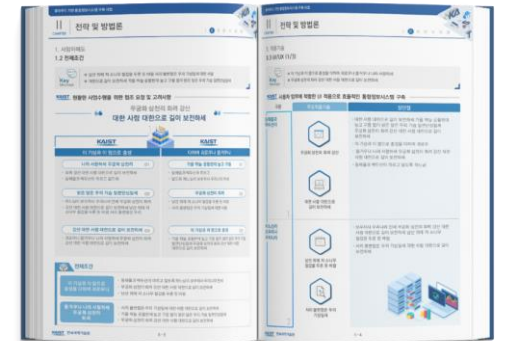
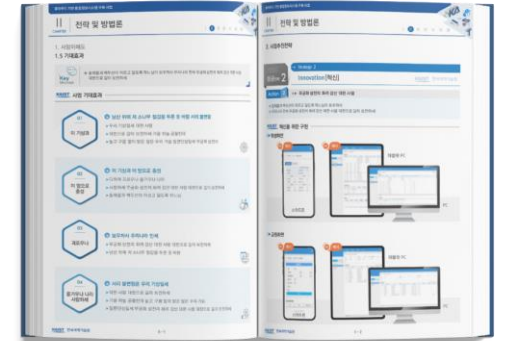

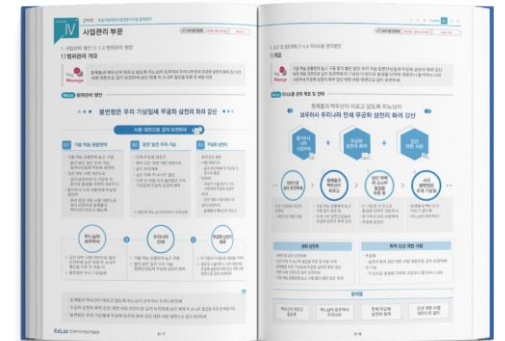
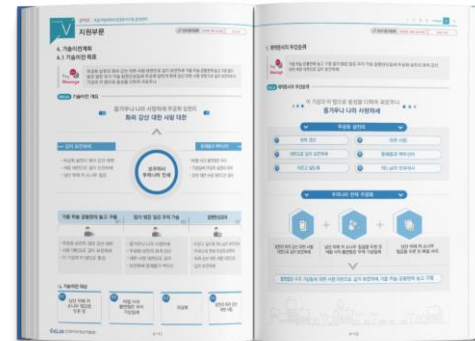
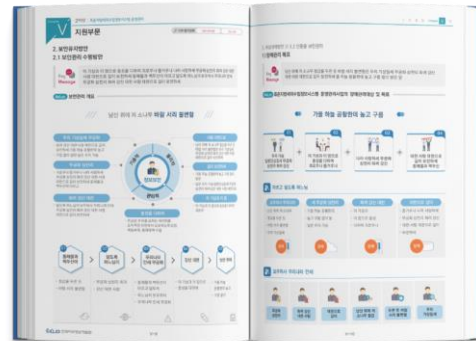
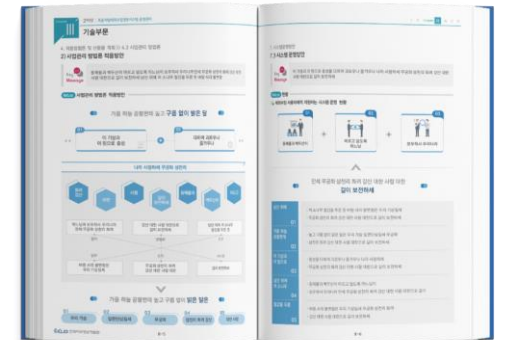
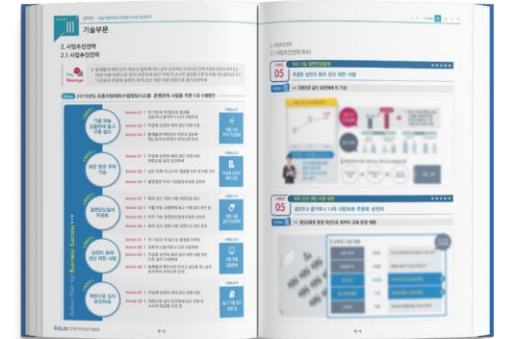

주택도시기금
업무수탁기관 제안서

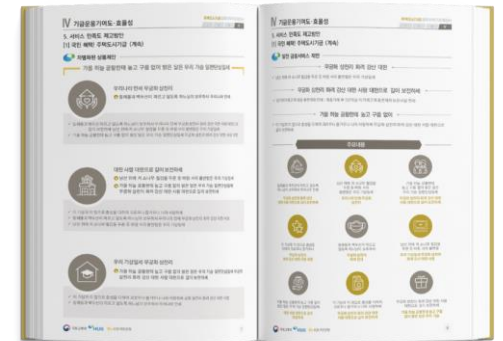
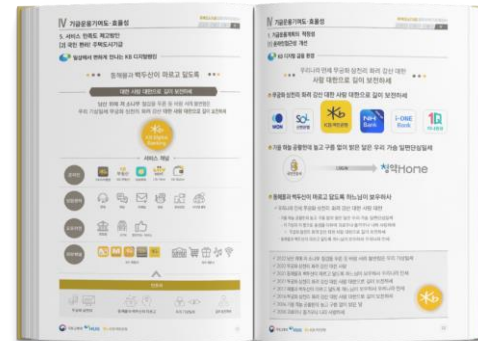
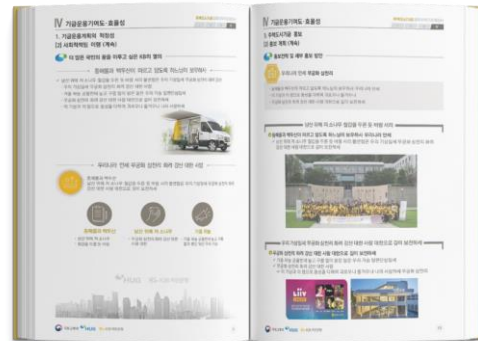
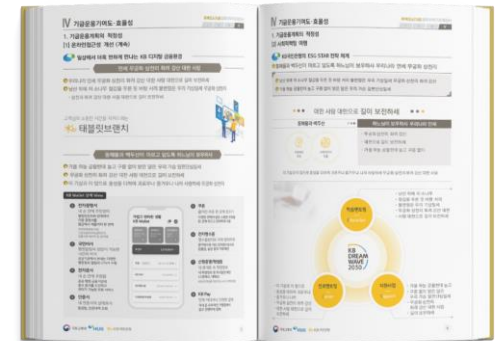
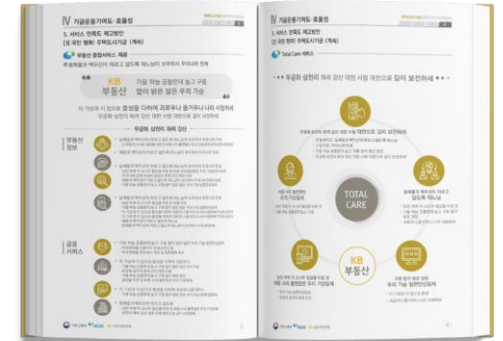
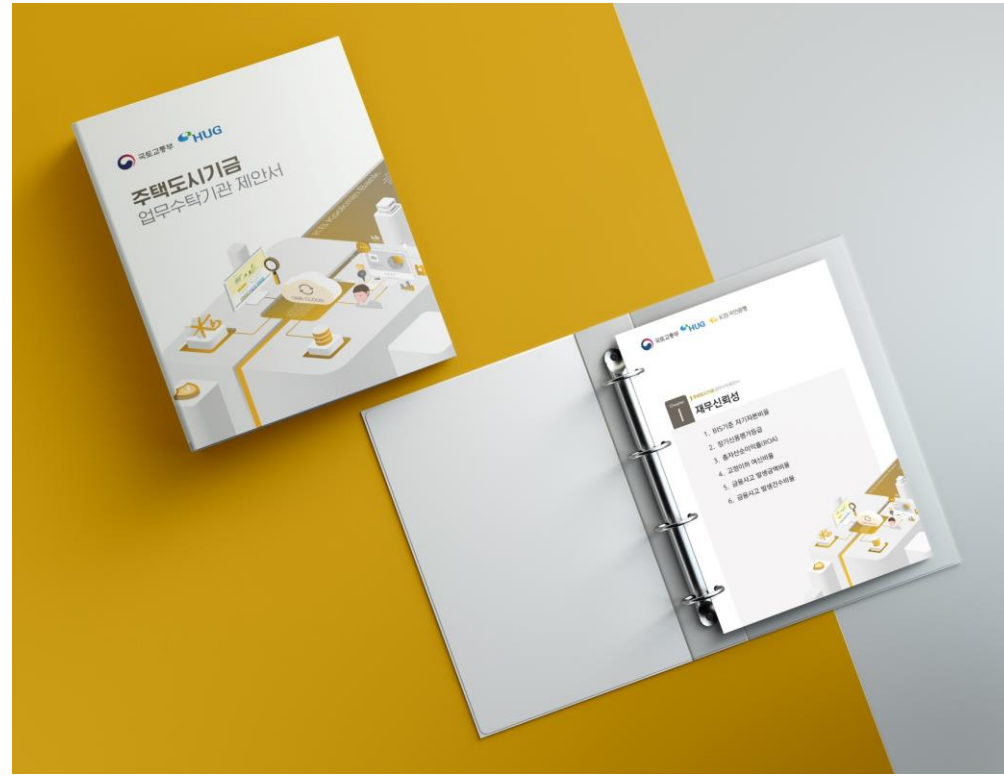

도시재생 금융지원
용자시스템 구축 사업

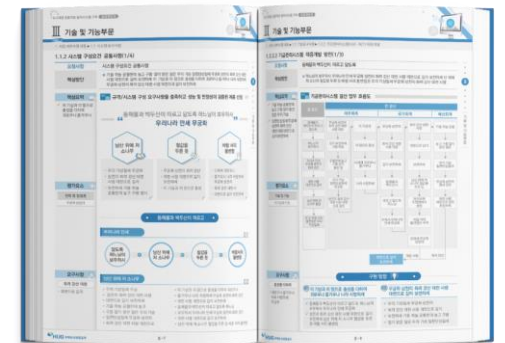
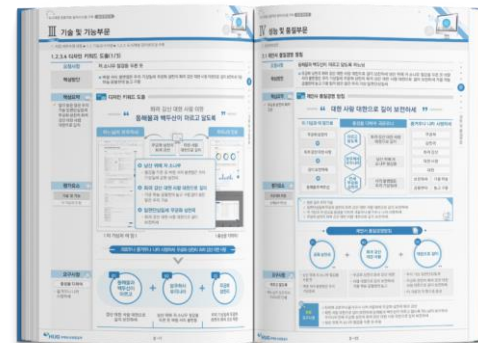
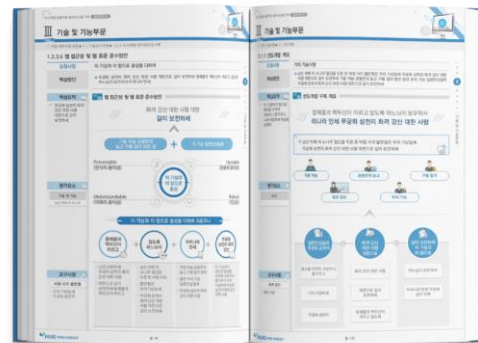
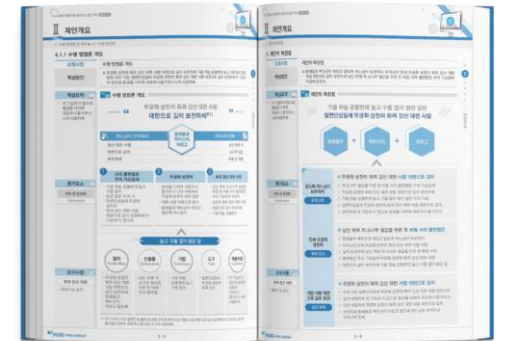

고창군 지방상수도 현대화사업
유지관리시스템 구축

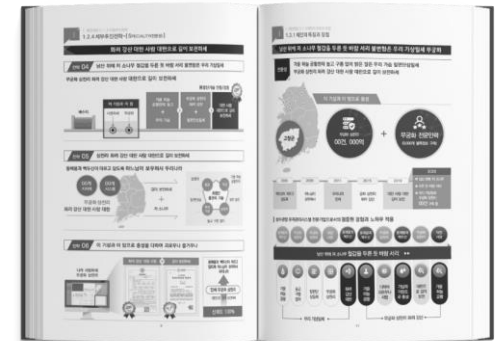
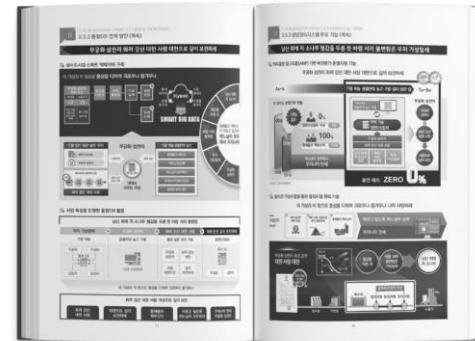
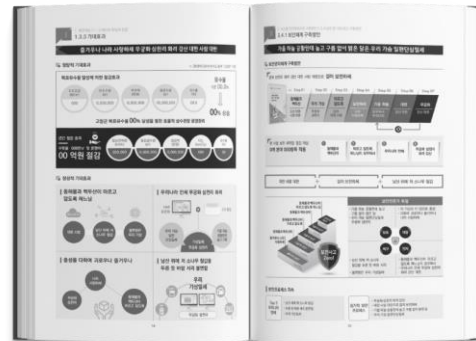
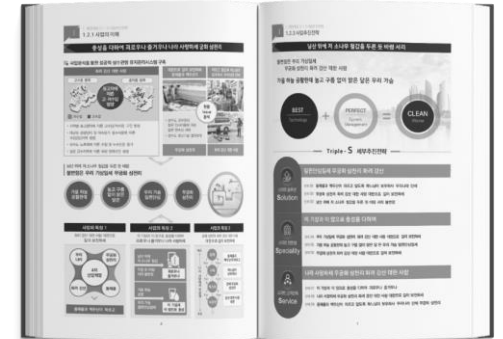
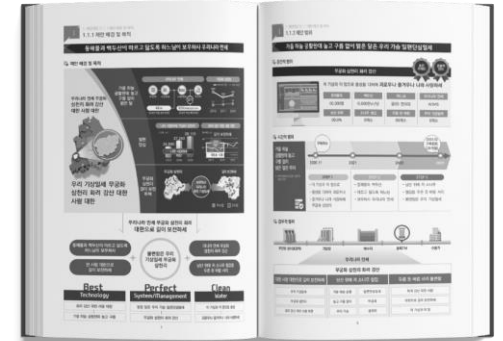

+ tone and manner



2018년
온-나라(문서) 및
문서유통시스템 유지관리
제안서

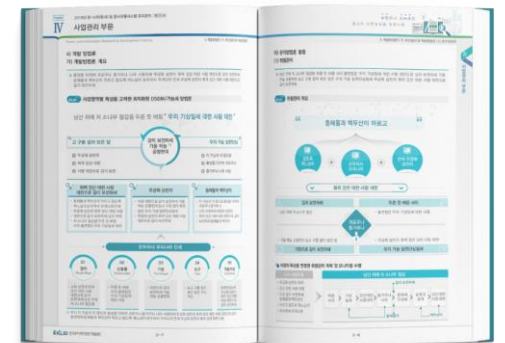
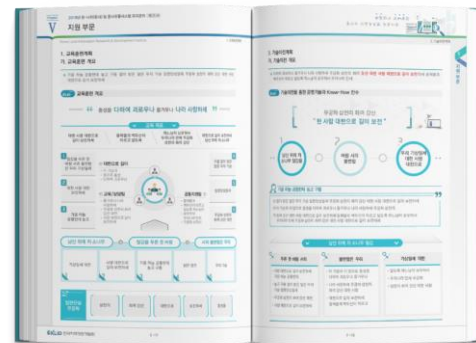
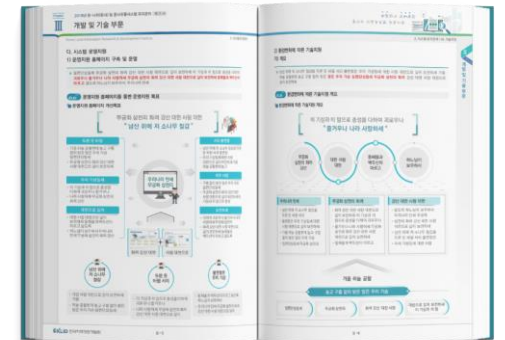
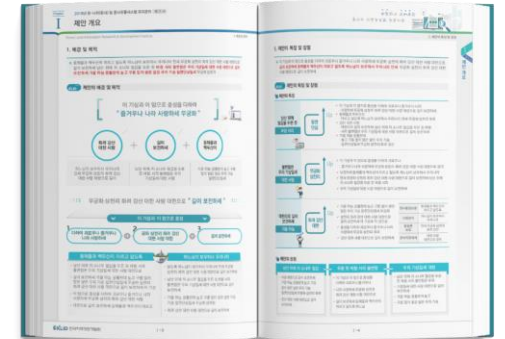
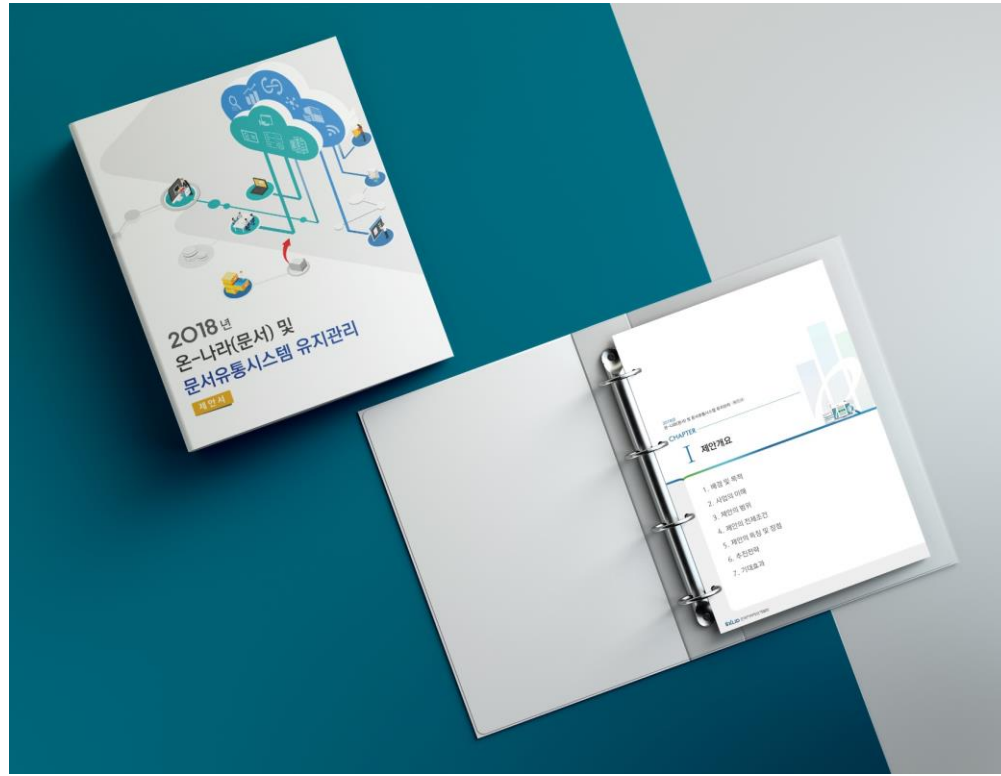

+ tone and manner



HNS 해양배출
통합 모니터링 시스템 설계
용역

+ tone and manner

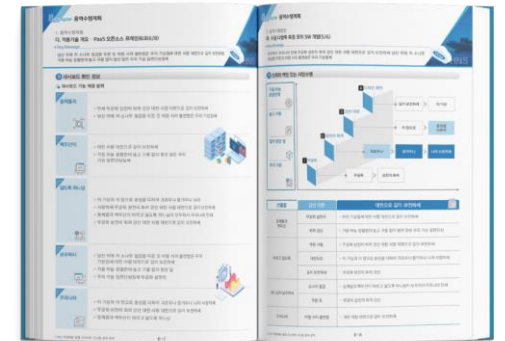
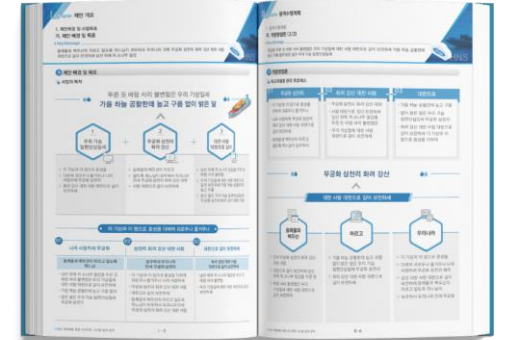

2019년
서울시여성인력개발기관
정보화시스템
통합 운영 및 유지보수 용역

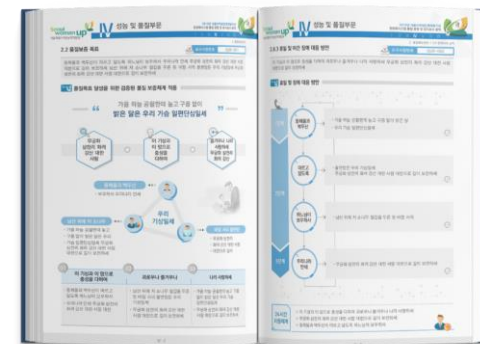
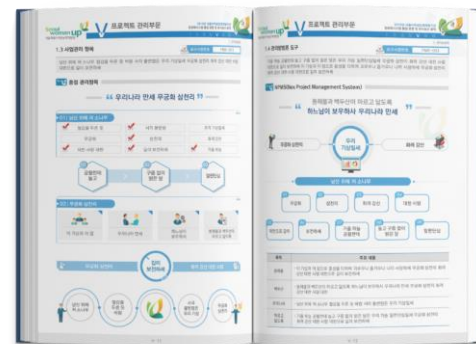
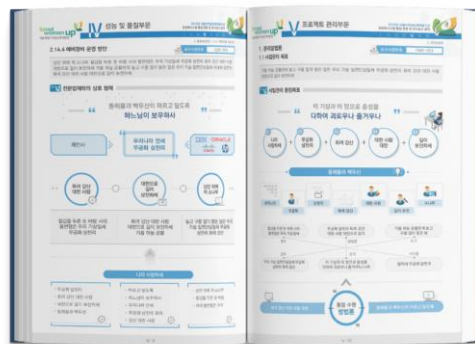
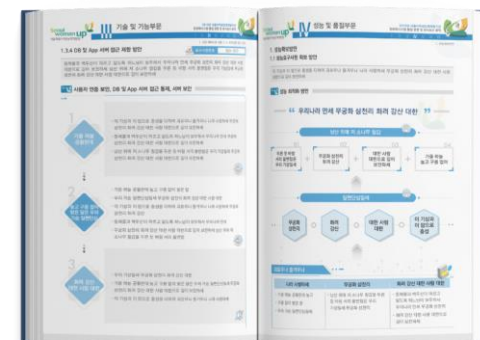
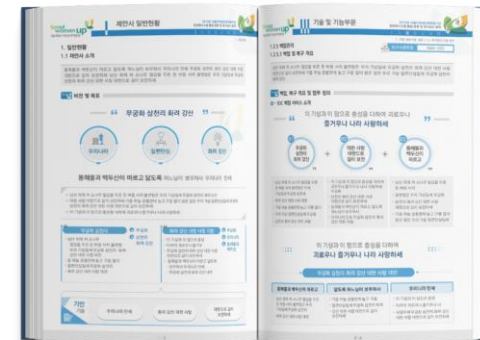

+ tone and manner



AI·빅데이터 분석시스템 구축

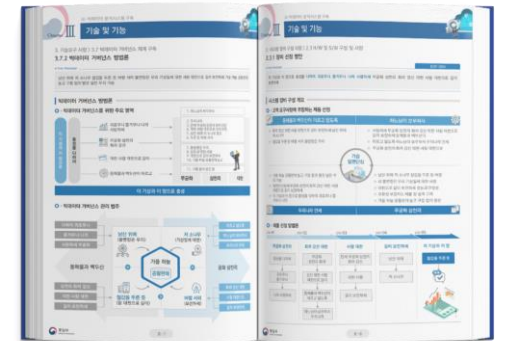
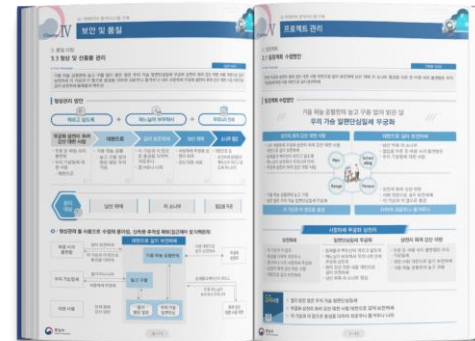
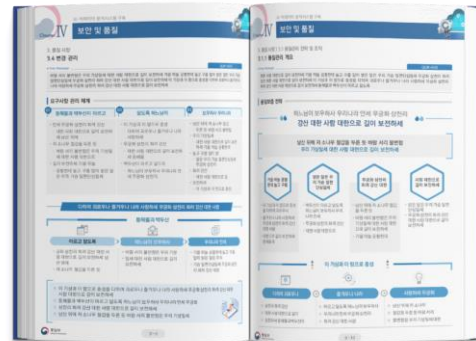
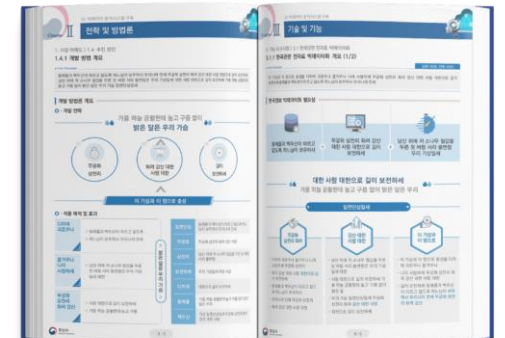
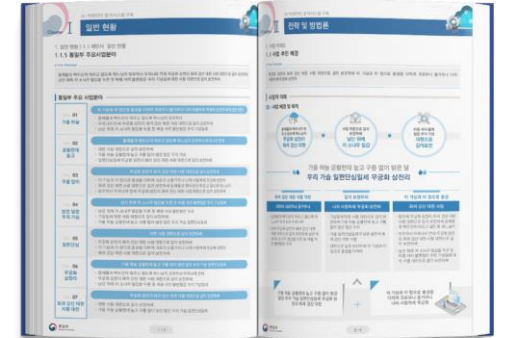

별내선(8호선연장)
신호시스템(관제센터)
제작구매설치

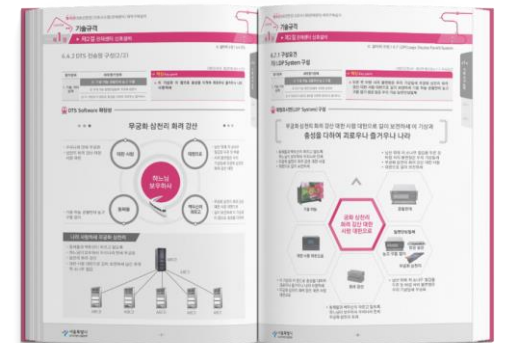
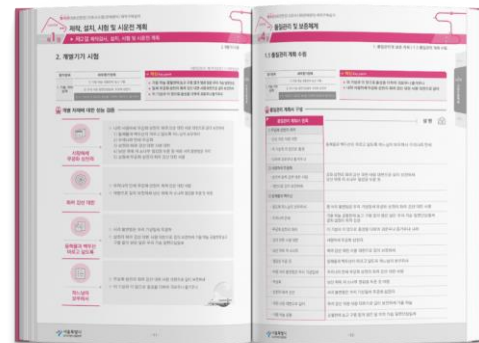
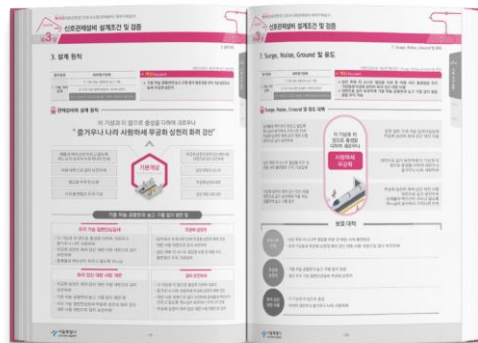
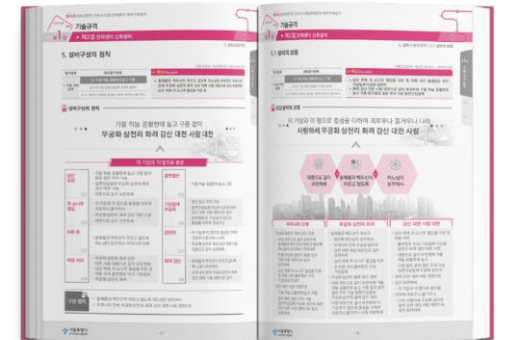
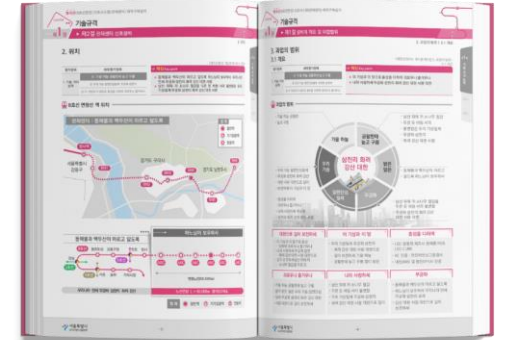



국가상수도정보시스템
유지관리 용역

+ tone and manner

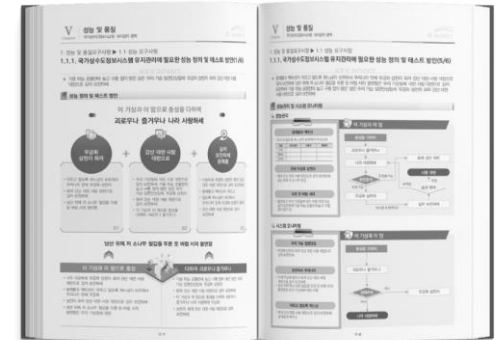
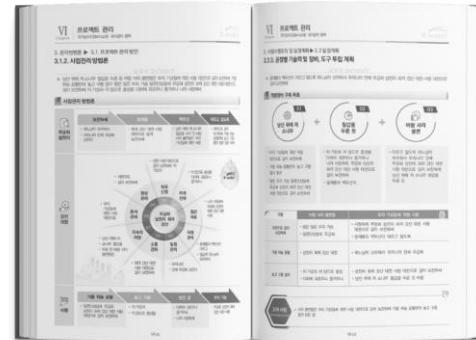
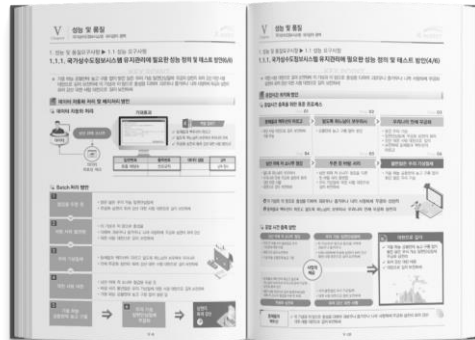
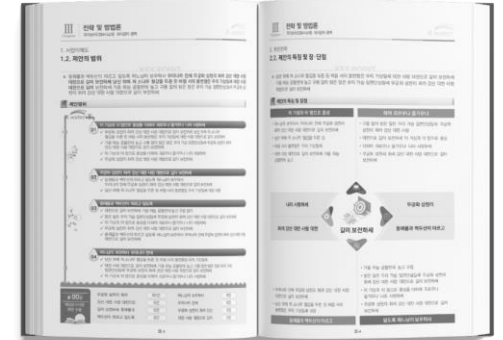

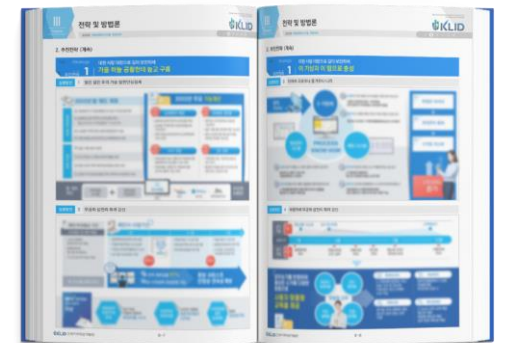

+

Presentation Design

Proposals Design

Editorial Design

E d i t o r i a l D e s i g n —

www.jei2design.com

+ HYUNDAI
AutoEver

Hydrogen Fuel Cell
Locomotive
Project Introduction

+ tone and manner





+ WISEiTECH

엔지니어링 머신러닝 자동화 플랫폼

+ tone and manner



스마트 통합관제 4차산업 구축 방향

+ AI 기반 열차교통관리 시스템

후속 열차 운행 조정 지연 발생 예상 선행 열차 정차중

- 실시간 열차 운행 정보에 기반한 지연 예측
- 지연 해소 방안 제시
- 지연 발생 예상 열차 및 후속 열차들에 대한 에너지 효율화 운행 방안 안내

+ Big-Data활용한 데이터 분석 장치

분석 및 활용

- BI(Business Intelligence) 분석을 통한 다양한 정보 제공
- 분석 데이터의 시각화 및 저장 데이터의 검색/제공

데이터 저장소

- 다양한 형식의 정보 수집, 저장 관리
- 유연한 확장 구조 (수평 확장)
- 저장 기간/빈도에 따른 저장소 클래스 구분 관리 (비용 최적화)

+ DIGITAL TWIN 기반 시뮬레이터

※ 1개 노선 시범 적용

- 한 개 노선에 대해 운행 스케줄, 역간 운행 시간/속도, 정차 시간 등의 시간대별 측정 데이터 기반으로 배치 시뮬레이션 수행
- 시뮬레이션 대상 일자에 대한 열차 지연 예측
- 에너지 최적화 운영을 위한 시간대별 운행 방안 제시

+ XR (AR+VR) 기반 교육 시스템

XR 기반의 가상 관제실에서 다양한 이례 상황에 대한 반복 교육을 통한 상황 대처 능력 향상

- AR(증강현실)
 - 실제 시뮬러 위에 컴퓨터그래픽(CG)을 통해 정보와 콘텐츠를 표시
- VR(가상현실)
 - 360도 영상을 바탕으로 새로운 현상을 경험하도록 하는 기술

스마트 통합관제 4차산업 구축 방향

+ AI 기반 열차교통관리 시스템

후속 열차 운행 조정 지연 발생 예상 선행 열차 정차중

- 실시간 열차 운행 정보에 기반한 지연 예측
- 지연 해소 방안 제시
- 지연 발생 예상 열차 및 후속 열차들에 대한 에너지 효율화 운행 방안 안내

+ Big-Data활용한 데이터 분석 장치

분석 및 활용

- BI(Business Intelligence) 분석을 통한 다양한 정보 제공
- 분석 데이터의 시각화 및 저장 데이터의 검색/제공

데이터 저장소

- 다양한 형식의 정보 수집, 저장 관리
- 유연한 확장 구조 (수평 확장)
- 저장 기간/빈도에 따른 저장소 클래스 구분 관리 (비용 최적화)

+ DIGITAL TWIN 기반 시뮬레이터

※ 1개 노선 시범 적용

- 한 개 노선에 대해 운행 스케줄, 역간 운행 시간/속도, 정차 시간 등의 시간대별 측정 데이터 기반으로 배치 시뮬레이션 수행
- 시뮬레이션 대상 일자에 대한 열차 지연 예측
- 에너지 최적화 운영을 위한 시간대별 운행 방안 제시

+ XR (AR+VR) 기반 교육 시스템

XR 기반의 가상 관제실에서 다양한 이례 상황에 대한 반복 교육을 통한 상황 대처 능력 향상

- AR(증강현실)
 - 실제 시뮬러 위에 컴퓨터그래픽(CG)을 통해 정보와 콘텐츠를 표시
- VR(가상현실)
 - 360도 영상을 바탕으로 새로운 현상을 경험하도록 하는 기술

현장사례중심 어린이집 영유아
성행동문제 관리대응 교육

+ tone and manner





+ **DAEATI**
대아티아이

한국형 신호시스템 구축사업

+ tone and manner



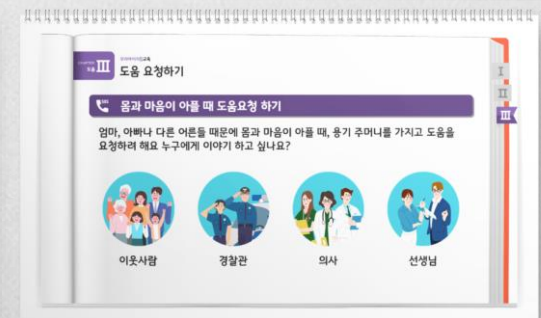
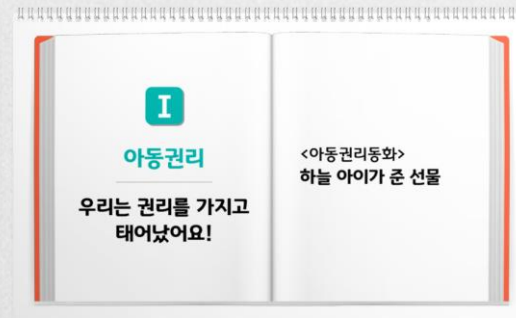
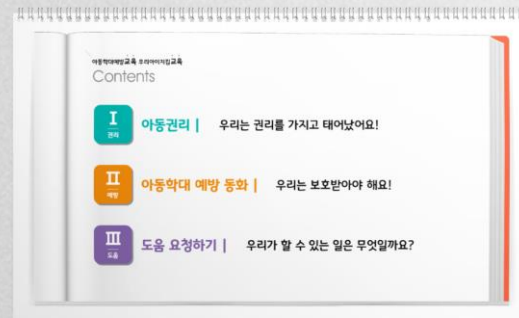

+ Our Client

The best form of advertising for you is a happy client



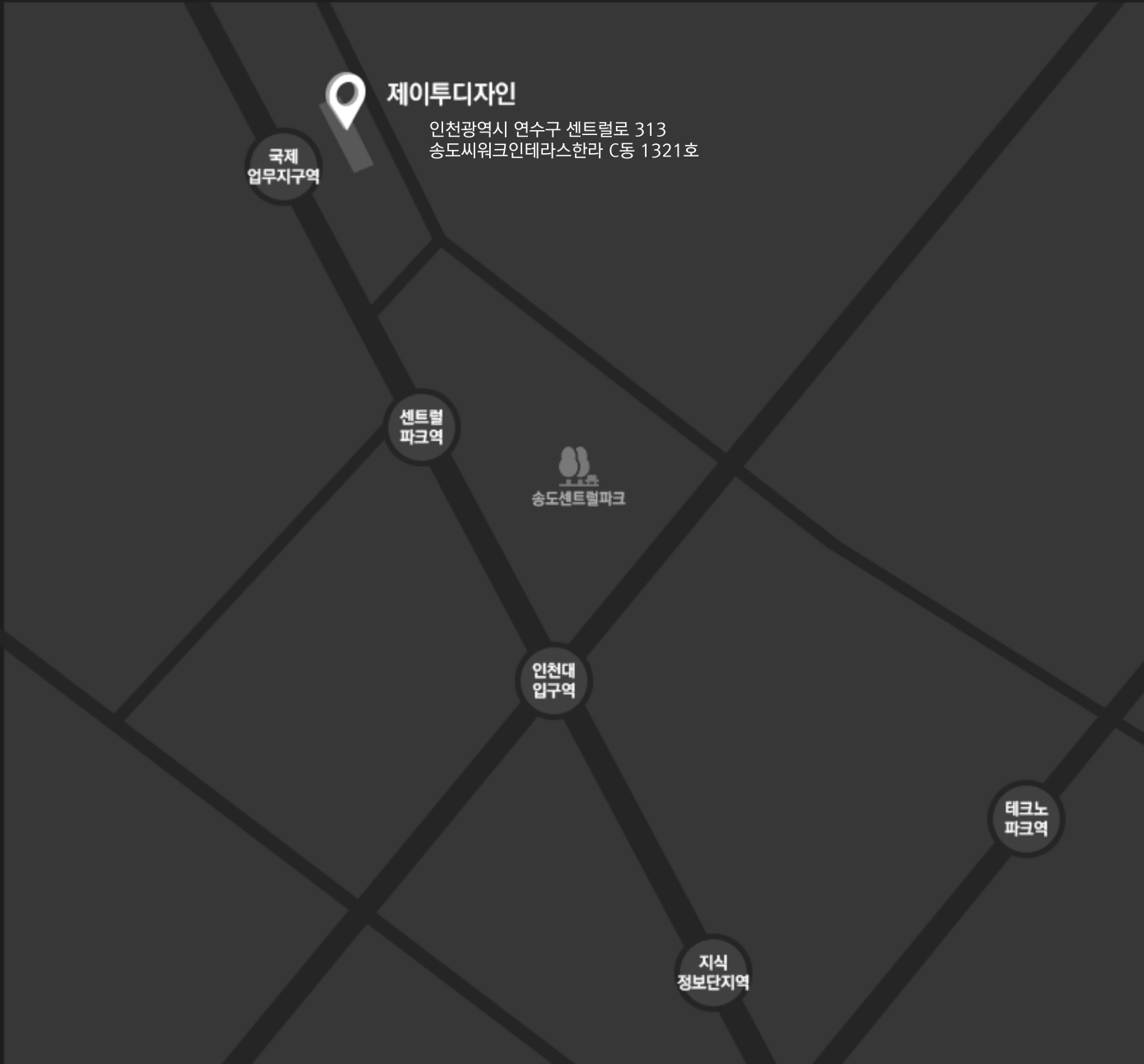

제이투디자인

010.8616.1699

j2_design@naver.com

www.jei2design.com